

**1** PLANTA BAIXA - TÉRREO  
ESCALA 1 : 75



ARQUITETURA | HIDROSSANITÁRIOS | ELÉTRICA | MÓVEIS | INTERIORES

End.: R. Ana Catarina de Azevedo, n° 64, Loja 01, Centro, Itaocara - RJ  
www.mulinarquitetura.com

E-mail: mulinarquitetura@gmail.com  
(22)99722-1887  
f/mulinarquitetura i/mulinarquitetura

PROJETO BÁSICO DE ARQUITETURA PARA CONSTRUÇÃO DE EDIFICAÇÃO RESIDENCIAL UNIFAMILIAR DE TRÊS PAVIMENTOS, INSCRITA NA PMRJ SOB N° 0356963-9, SITUADA À RUA DOMINGOS BOSCO, N° 63, CONDOMÍNIO OLIVER, LT 12 QD 3, CASA 19, RECREIO DOS BANDEIRANTES, RIO DE JANEIRO - RJ, CEP 22.790-701

DATA: 25/10/2021	ESCALA: 1 : 75	PROJETO: LUCAS MULIN COLABORADOR(A): RAPHAEL BASTOS	ENDEREÇO: R. DOM BOSCO, N° 63, COND. OLIVER, CASA 19, RECREIO, RIO DE JANEIRO - RJ, CEP 22.790-701	TIPO DE OBRA: CONSTRUÇÃO
PROPRIETÁRIO: MILTON RAMOS FERNANDES FILHO		CPF: 043.175.826-35	CÓDIGO DO PROJETO: 21119-ARQ-EP-001-00	
AUTOR DO PROJETO: LUCAS DE PINHO MULIN ARQUITETURA E CONSTRUÇÃO ME		REGISTRO: PJ47215-1	RESPONSÁVEL TÉCNICO: REGISTRO: PJ47215-1	

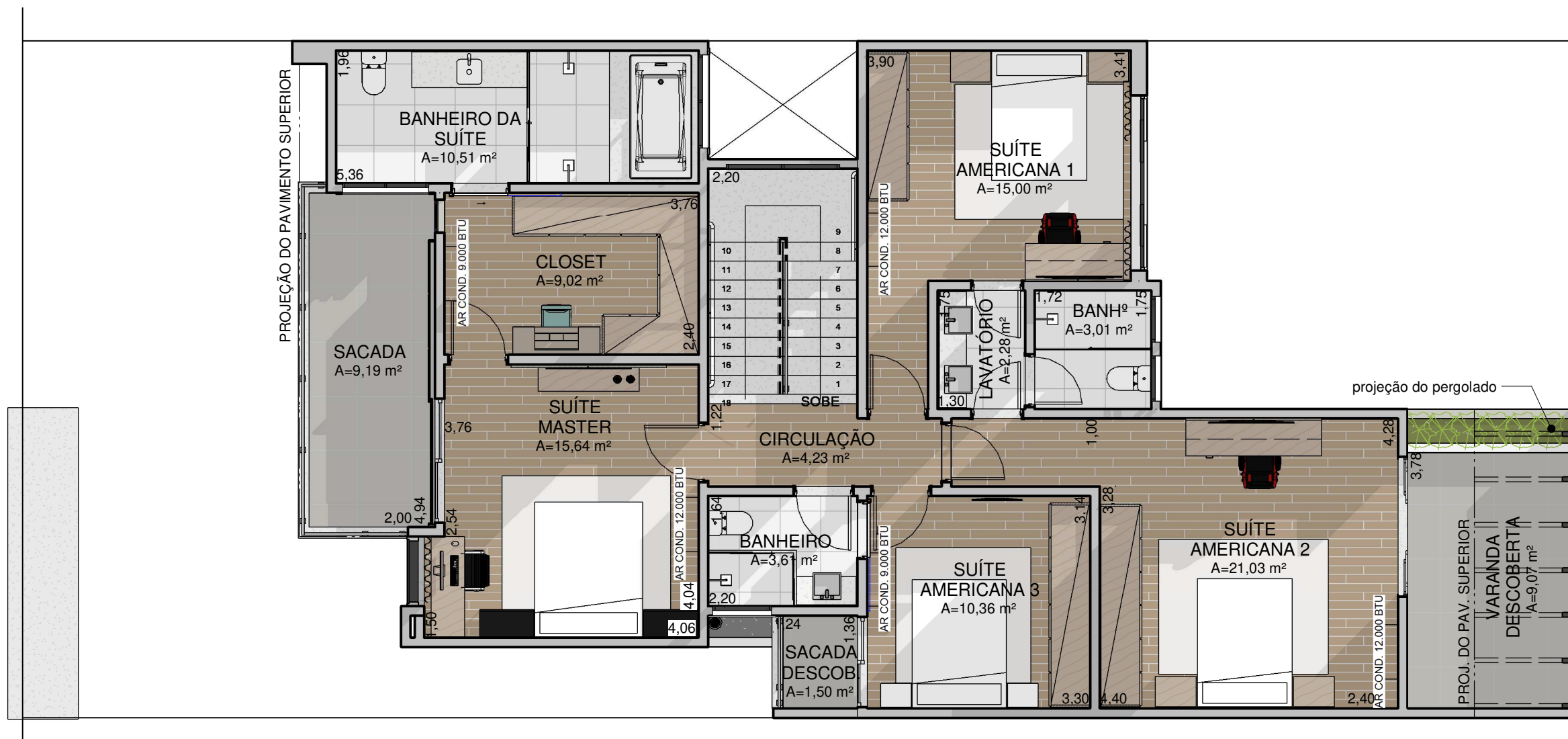

**1 PLANTA BAIXA - 1º PAVIMENTO**  
 ESCALA 1 : 75



**ARQUITETURA | HIDROSSANITÁRIOS | ELÉTRICA | MÓVEIS | INTERIORES**

End.: R. Ana Catarina de Azevedo, n° 64, Loja 01, Centro, Itaocara - RJ  
 E-mail: mulinarquitetura@gmail.com  
 www.mulinarquitetura.com  
 (22)99722-1887  
 /mulinarquitetura /mulinarquitetura

DATA: 25/10/2021	ESCALA: 1 : 75	PROJETO: LUCAS MULIN COLABORADOR(A): RAPHAEL BASTOS	ENDEREÇO: R. DOM BOSCO, N° 63, COND. OLIVER, CASA 19, RECREIO, RIO DE JANEIRO - RJ, CEP 22.790-701	TIPO DE OBRA: CONSTRUÇÃO
PROPRIETÁRIO: MILTON RAMOS FERNANDES FILHO		CPF: 043.175.826-35	CÓDIGO DO PROJETO: <b>21119-ARQ-EP-002-00</b>	
AUTOR DO PROJETO: LUCAS DE PINHO MULIN ARQUITETURA E CONSTRUÇÃO ME		REGISTRO: PJ47215-1	código do projeto - disciplina - etapa projetual - n° da prancha - n° da revisão RESPONSÁVEL TÉCNICO: REGISTRO: PJ47215-1	

**PROJETO BÁSICO DE ARQUITETURA PARA CONSTRUÇÃO DE EDIFICAÇÃO RESIDENCIAL UNIFAMILIAR DE TRÊS PAVIMENTOS, INSCRITA NA PMRJ SOB N° 0356963-9, SITUADA À RUA DOMINGOS BOSCO, N° 63, CONDOMÍNIO OLIVER, LT 12 QD 3, CASA 19, RECREIO DOS BANDEIRANTES, RIO DE JANEIRO - RJ, CEP 22.790-701**

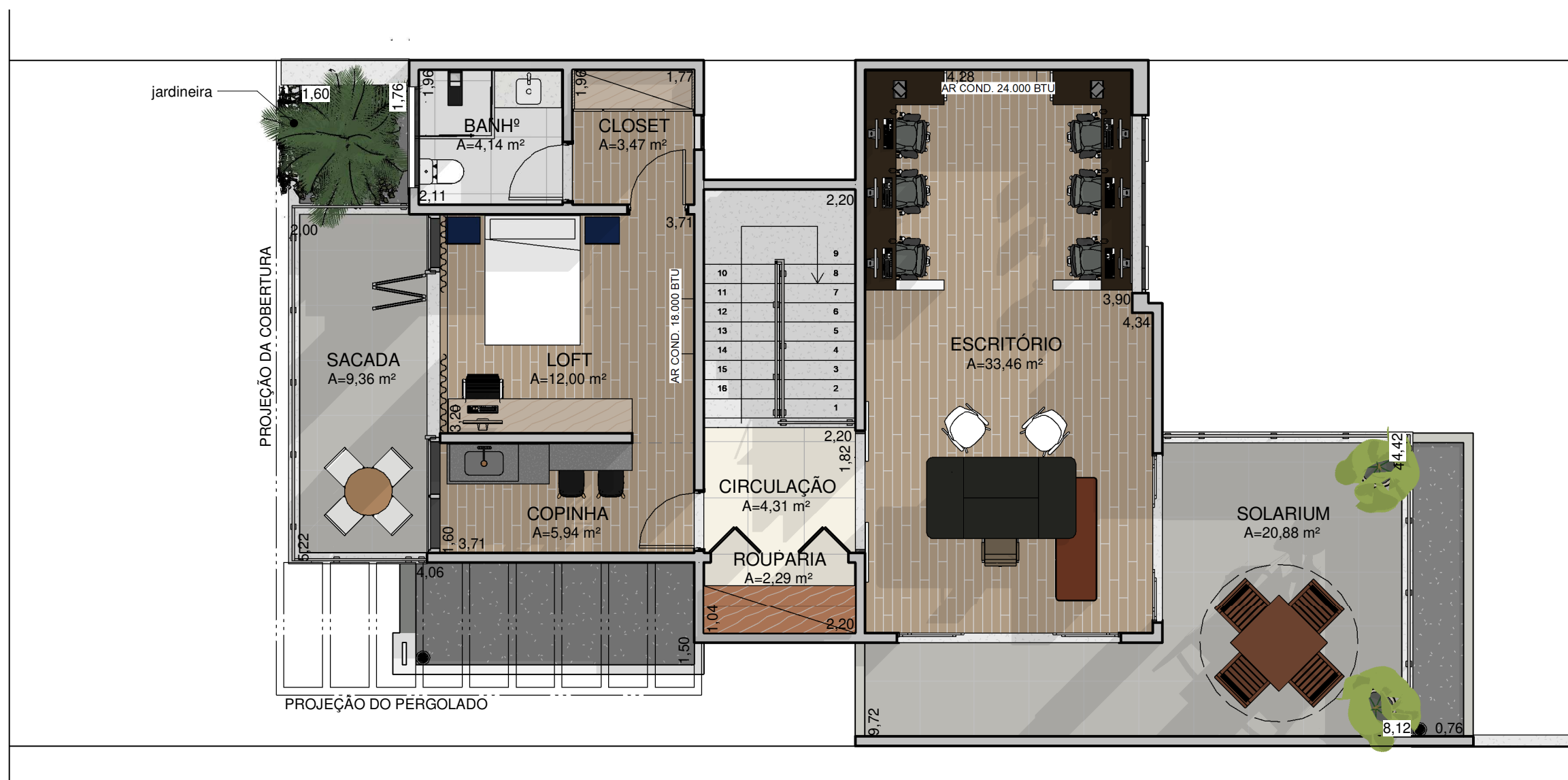

**1 PLANTA BAIXA - 2º PAVIMENTO**  
 ESCALA 1 : 75



**ARQUITETURA | HIDROSSANITÁRIOS | ELÉTRICA | MÓVEIS | INTERIORES**

End.: R. Ana Catarina de Azevedo, n° 64, Loja 01, Centro, Itaocara - RJ  
 E-mail: mulinarquitetura@gmail.com  
 (22)99722-1887  
 www.mulinarquitetura.com  
 f/mulinarquitetura i/mulinarquitetura

DATA: 25/10/2021	ESCALA: 1 : 75	PROJETO: LUCAS MULIN COLABORADOR(A): RAPHAEL BASTOS	ENDEREÇO: R. DOM BOSCO, Nº 63, COND. OLIVER, CASA 19, RECREIO, RIO DE JANEIRO - RJ, CEP 22.790-701	TIPO DE OBRA: CONSTRUÇÃO
---------------------	-------------------	--	---	-----------------------------

PROPRIETÁRIO: MILTON RAMOS FERNANDES FILHO	CPF 043.175.826-35	CÓDIGO DO PROJETO: <b>21119-ARQ-EP-003-00</b>
AUTOR DO PROJETO: LUCAS DE PINHO MULIN ARQUITETURA E CONSTRUÇÃO ME	REGISTRO: PJ47215-1	RESPONSÁVEL TÉCNICO: LUCAS DE PINHO MULIN ARQUITETURA E CONSTRUÇÃO ME

**PROJETO BÁSICO DE ARQUITETURA PARA CONSTRUÇÃO DE EDIFICAÇÃO RESIDENCIAL UNIFAMILIAR DE TRÊS PAVIMENTOS, INSCRITA NA PMRJ SOB Nº 0356963-9, SITUADA À RUA DOMINGOS BOSCO, Nº 63, CONDOMÍNIO OLIVER, LT 12 QD 3, CASA 19, RECREIO DOS BANDEIRANTES, RIO DE JANEIRO - RJ, CEP 22.790-701**

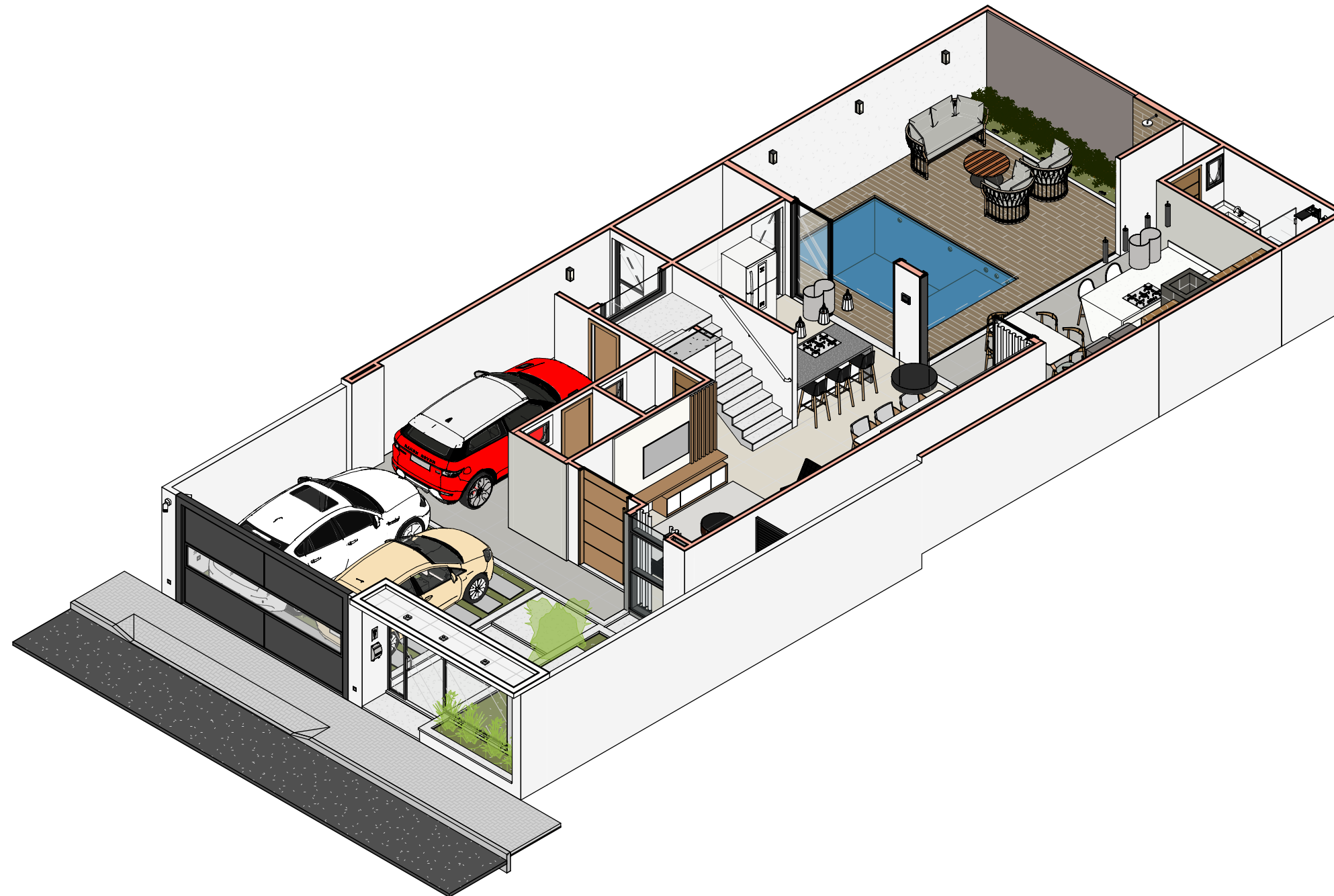

**1 ISOMÉTRICO DO TÉRREO**

ESCALA



**ARQUITETURA | HIDROSSANITÁRIOS | ELÉTRICA | MÓVEIS | INTERIORES**

End.: R. Ana Catarina de Azevedo, n° 64, Loja 01, Centro, Itaocara - RJ  
 E-mail: mulinarquitetura@gmail.com  
 www.mulinarquitetura.com  
 WhatsApp: (22)99722-1887  
 Facebook: /mulinarquitetura Instagram: /mulinarquitetura

**PROJETO BÁSICO DE ARQUITETURA PARA CONSTRUÇÃO DE EDIFICAÇÃO RESIDENCIAL UNIFAMILIAR DE TRÊS PAVIMENTOS, INSCRITA NA PMRJ SOB N° 0356963-9, SITUADA À RUA DOMINGOS BOSCO, N° 63, CONDOMÍNIO OLIVER, LT 12 QD 3, CASA 19, RECREIO DOS BANDEIRANTES, RIO DE JANEIRO - RJ, CEP 22.790-701**

DATA: 25/10/2021	ESCALA:	PROJETO: LUCAS MULIN COLABORADOR(A): RAPHAEL BASTOS	ENDEREÇO: R. DOM BOSCO, N° 63, COND. OLIVER, CASA 19, RECREIO, RIO DE JANEIRO - RJ, CEP 22.790-701	TIPO DE OBRA: CONSTRUÇÃO
PROPRIETÁRIO: MILTON RAMOS FERNANDES FILHO		CPF: 043.175.826-35	CÓDIGO DO PROJETO: <b>21119-ARQ-EP-004-00</b>	
AUTOR DO PROJETO: LUCAS DE PINHO MULIN ARQUITETURA E CONSTRUÇÃO ME		REGISTRO: PJ47215-1	RESPONSÁVEL TÉCNICO: REGISTRO: PJ47215-1	
LUCAS DE PINHO MULIN ARQUITETURA E CONSTRUÇÃO ME		LUCAS DE PINHO MULIN ARQUITETURA E CONSTRUÇÃO ME		



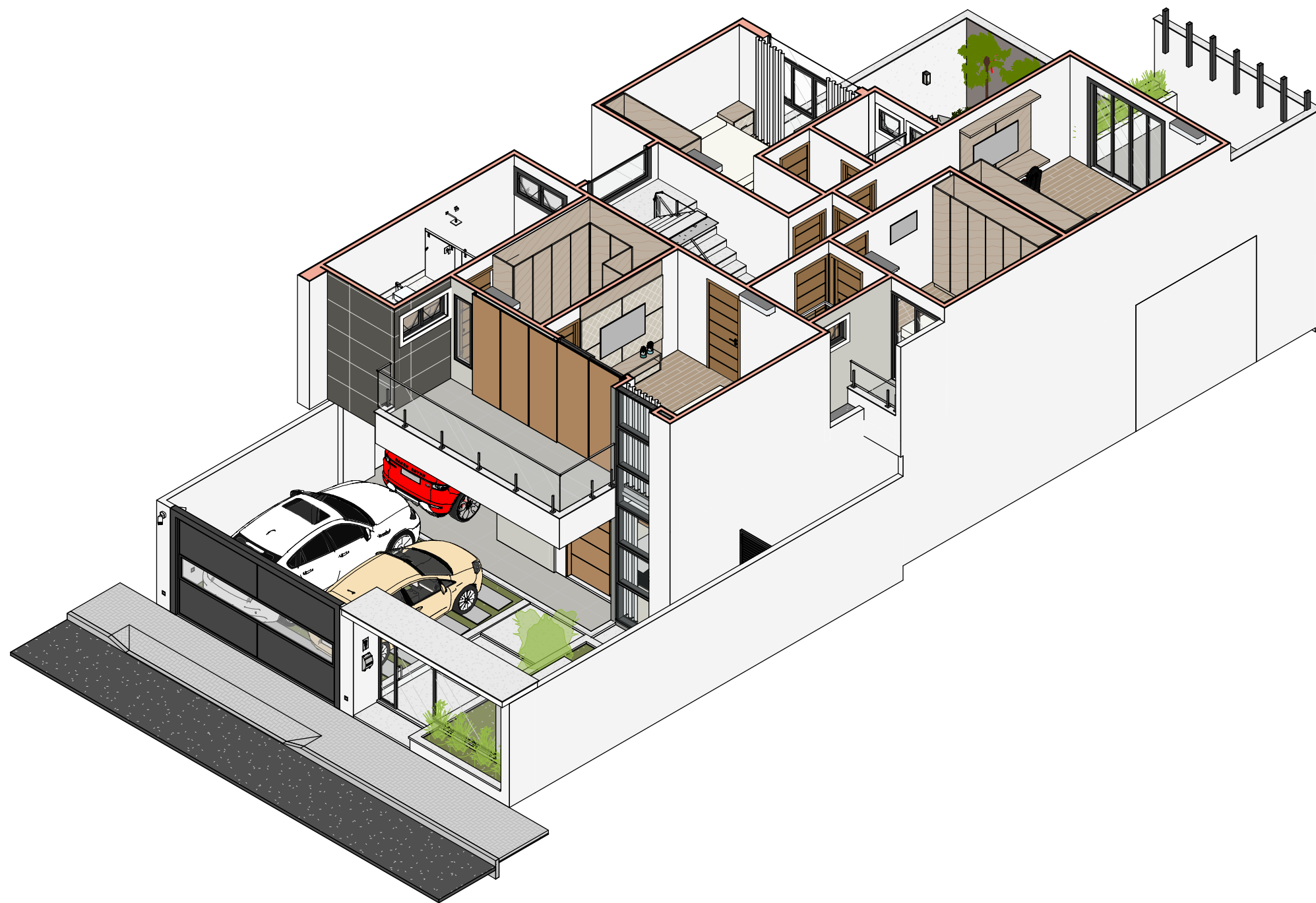

1

## ISOMÉTRICO DO 1º PAVIMENTO

ESCALA



**MULIN**  
ARQUITETURA

ARQUITETURA | HIDROSSANITÁRIOS | ELÉTRICA | MÓVEIS | INTERIORES

End.: R. Ana Catarina de Azevedo,  
nº 64, Loja 01, Centro, Itaocara - RJ  
www.mulinarquitetura.com

E-mail: mulinarquitetura@gmail.com  
(22)99722-1887  
f/mulinarquitetura i/mulinarquitetura

DATA:

25/10/2021

ESCALA:

PROJETO:  
LUCAS MULIN  
COLABORADOR(A):  
RAPHAEL  
BASTOS

ENDEREÇO:

R. DOM BOSCO, Nº 63, COND. OLIVER,  
CASA 19, RECREIO, RIO DE JANEIRO -  
RJ, CEP 22.790-701

TIPO DE OBRA:

CONSTRUÇÃO

PROPRIETÁRIO:

CPF 043.175.826-35

CÓDIGO DO PROJETO:

**21119-ARQ-EP-005-00**

código do projeto - disciplina - etapa projetual - nº da prancha - nº da revisão

MILTON RAMOS FERNANDES FILHO

AUTOR DO PROJETO: REGISTRO: PJ47215-1

RESPONSÁVEL TÉCNICO: REGISTRO: PJ47215-1

LUCAS DE PINHO MULIN ARQUITETURA E CONSTRUÇÃO ME

LUCAS DE PINHO MULIN ARQUITETURA E CONSTRUÇÃO ME

PROJETO BÁSICO DE ARQUITETURA PARA CONSTRUÇÃO DE EDIFICAÇÃO  
RESIDENCIAL UNIFAMILIAR DE TRÊS PAVIMENTOS, INSCRITA NA PMRJ SOB Nº  
0356963-9, SITUADA À RUA DOMINGOS BOSCO, Nº 63, CONDOMÍNIO OLIVER, LT 12  
QD 3, CASA 19, RECREIO DOS BANDEIRANTES, RIO DE JANEIRO - RJ, CEP 22.790-701





**1** ISOMÉTRICO DO 2º PAVIMENTO  
ESCALA



ARQUITETURA | HIDROSSANITÁRIOS | ELÉTRICA | MÓVEIS | INTERIORES

End.: R. Ana Catarina de Azevedo, n° 64, Loja 01, Centro, Itaocara - RJ  
www.mulinarquitetura.com  
E-mail: mulinarquitetura@gmail.com  
(22)99722-1887  
f/mulinarquitetura i/mulinarquitetura

PROJETO BÁSICO DE ARQUITETURA PARA CONSTRUÇÃO DE EDIFICAÇÃO RESIDENCIAL UNIFAMILIAR DE TRÊS PAVIMENTOS, INSCRITA NA PMRJ SOB N° 0356963-9, SITUADA À RUA DOMINGOS BOSCO, N° 63, CONDOMÍNIO OLIVER, LT 12 QD 3, CASA 19, RECREIO DOS BANDEIRANTES, RIO DE JANEIRO - RJ, CEP 22.790-701

DATA: 25/10/2021	ESCALA:	PROJETO: LUCAS MULIN COLABORADOR(A): RAPHAEL BASTOS	ENDEREÇO: R. DOM BOSCO, N° 63, COND. OLIVER, CASA 19, RECREIO, RIO DE JANEIRO - RJ, CEP 22.790-701	TIPO DE OBRA: CONSTRUÇÃO
PROPRIETÁRIO: MILTON RAMOS FERNANDES FILHO		CPF: 043.175.826-35	CÓDIGO DO PROJETO: 21119-ARQ-EP-006-00	
AUTOR DO PROJETO: LUCAS DE PINHO MULIN ARQUITETURA E CONSTRUÇÃO ME		REGISTRO: PJ47215-1	RESPONSÁVEL TÉCNICO: REGISTRO: PJ47215-1	





**1 FACHADA 02 (porta acm fechada)**



**ARQUITETURA | HIDROSSANITÁRIOS | ELÉTRICA | MÓVEIS | INTERIORES**

End.: R. Ana Catarina de Azevedo, n° 64, Loja 01, Centro, Itaocara - RJ  
 E-mail: mulinarquitetura@gmail.com  
 www.mulinarquitetura.com  
 WhatsApp: (22)99722-1887  
 Facebook: /mulinarquitetura Instagram: /mulinarquitetura

DATA: 25/10/2021	ESCALA: 1 : 50	PROJETO: LUCAS MULIN COLABORADOR(A): RAPHAEL BASTOS	ENDEREÇO: R. DOM BOSCO, Nº 63, COND. OLIVER, CASA 19, RECREIO, RIO DE JANEIRO - RJ, CEP 22.790-701	TIPO DE OBRA: CONSTRUÇÃO
PROPRIETÁRIO: MILTON RAMOS FERNANDES FILHO		CPF: 043.175.826-35	CÓDIGO DO PROJETO: <b>21119-ARQ-EP-007-00</b>	
AUTOR DO PROJETO: LUCAS DE PINHO MULIN ARQUITETURA E CONSTRUÇÃO ME		REGISTRO: PJ47215-1	RESPONSÁVEL TÉCNICO: REGISTRO: PJ47215-1	
LUCAS DE PINHO MULIN ARQUITETURA E CONSTRUÇÃO ME		LUCAS DE PINHO MULIN ARQUITETURA E CONSTRUÇÃO ME		

**PROJETO BÁSICO DE ARQUITETURA PARA CONSTRUÇÃO DE EDIFICAÇÃO RESIDENCIAL UNIFAMILIAR DE TRÊS PAVIMENTOS, INSCRITA NA PMRJ SOB Nº 0356963-9, SITUADA À RUA DOMINGOS BOSCO, Nº 63, CONDOMÍNIO OLIVER, LT 12 QD 3, CASA 19, RECREIO DOS BANDEIRANTES, RIO DE JANEIRO - RJ, CEP 22.790-701**





**1 FACHADA 03**



**2 FACHADA 04**



**ARQUITETURA | HIDROSSANITÁRIOS | ELÉTRICA | MÓVEIS | INTERIORES**

End.: R. Ana Catarina de Azevedo, n° 64, Loja 01, Centro, Itaocara - RJ  
 E-mail: mulinarquitetura@gmail.com  
 www.mulinarquitetura.com  
 WhatsApp: (22)99722-1887  
 Facebook: /mulinarquitetura Instagram: /mulinarquitetura

**PROJETO BÁSICO DE ARQUITETURA PARA CONSTRUÇÃO DE EDIFICAÇÃO RESIDENCIAL UNIFAMILIAR DE TRÊS PAVIMENTOS, INSCRITA NA PMRJ SOB Nº 0356963-9, SITUADA À RUA DOMINGOS BOSCO, Nº 63, CONDOMÍNIO OLIVER, LT 12 QD 3, CASA 19, RECREIO DOS BANDEIRANTES, RIO DE JANEIRO - RJ, CEP 22.790-701**

DATA: 25/10/2021	ESCALA: 1 : 50	PROJETO: LUCAS MULIN COLABORADOR(A): RAPHAEL BASTOS	ENDEREÇO: R. DOM BOSCO, Nº 63, COND. OLIVER, CASA 19, RECREIO, RIO DE JANEIRO - RJ, CEP 22.790-701	TIPO DE OBRA: CONSTRUÇÃO
PROPRIETÁRIO: MILTON RAMOS FERNANDES FILHO		CPF: 043.175.826-35	CÓDIGO DO PROJETO: <b>21119-ARQ-EP-008-00</b>	
AUTOR DO PROJETO: LUCAS DE PINHO MULIN ARQUITETURA E CONSTRUÇÃO ME		REGISTRO: PJ47215-1	código do projeto - disciplina - etapa projetual - nº da prancha - nº da revisão RESPONSÁVEL TÉCNICO: REGISTRO: PJ47215-1	
LUCAS DE PINHO MULIN ARQUITETURA E CONSTRUÇÃO ME		LUCAS DE PINHO MULIN ARQUITETURA E CONSTRUÇÃO ME		







**1 FACHADA 05**



**2 FACHADA 06**



**ARQUITETURA | HIDROSSANITÁRIOS | ELÉTRICA | MÓVEIS | INTERIORES**

End.: R. Ana Catarina de Azevedo, n° 64, Loja 01, Centro, Itaocara - RJ  
 E-mail: mulinarquitetura@gmail.com  
 www.mulinarquitetura.com  
 (22)99722-1887  
 /mulinarquitetura /mulinarquitetura

**PROJETO BÁSICO DE ARQUITETURA PARA CONSTRUÇÃO DE EDIFICAÇÃO RESIDENCIAL UNIFAMILIAR DE TRÊS PAVIMENTOS, INSCRITA NA PMRJ SOB Nº 0356963-9, SITUADA À RUA DOMINGOS BOSCO, Nº 63, CONDOMÍNIO OLIVER, LT 12 QD 3, CASA 19, RECREIO DOS BANDEIRANTES, RIO DE JANEIRO - RJ, CEP 22.790-701**

DATA: 25/10/2021	ESCALA: 1 : 50	PROJETO: LUCAS MULIN COLABORADOR(A): RAPHAEL BASTOS	ENDEREÇO: R. DOM BOSCO, Nº 63, COND. OLIVER, CASA 19, RECREIO, RIO DE JANEIRO - RJ, CEP 22.790-701	TIPO DE OBRA: CONSTRUÇÃO
PROPRIETÁRIO: MILTON RAMOS FERNANDES FILHO		CPF: 043.175.826-35	CÓDIGO DO PROJETO: <b>21119-ARQ-EP-009-00</b>	
AUTOR DO PROJETO: LUCAS DE PINHO MULIN ARQUITETURA E CONSTRUÇÃO ME		REGISTRO: PJ47215-1	código do projeto - disciplina - etapa projetual - nº da prancha - nº da revisão RESPONSÁVEL TÉCNICO: REGISTRO: PJ47215-1	
LUCAS DE PINHO MULIN ARQUITETURA E CONSTRUÇÃO ME		LUCAS DE PINHO MULIN ARQUITETURA E CONSTRUÇÃO ME		



**1** **ÁREA DE LAZER 01**



**2** **ÁREA DE LAZER 02**



**ARQUITETURA | HIDROSSANITÁRIOS | ELÉTRICA | MÓVEIS | INTERIORES**

End.: R. Ana Catarina de Azevedo, n° 64, Loja 01, Centro, Itaocara - RJ  
 E-mail: mulinarquitetura@gmail.com  
 www.mulinarquitetura.com  
 (22)99722-1887  
 f/mulinarquitetura i/mulinarquitetura

**PROJETO BÁSICO DE ARQUITETURA PARA CONSTRUÇÃO DE EDIFICAÇÃO RESIDENCIAL UNIFAMILIAR DE TRÊS PAVIMENTOS, INSCRITA NA PMRJ SOB Nº 0356963-9, SITUADA À RUA DOMINGOS BOSCO, Nº 63, CONDOMÍNIO OLIVER, LT 12 QD 3, CASA 19, RECREIO DOS BANDEIRANTES, RIO DE JANEIRO - RJ, CEP 22.790-701**

DATA: 25/10/2021	ESCALA: 1 : 50	PROJETO: LUCAS MULIN COLABORADOR(A): RAPHAEL BASTOS	ENDEREÇO: R. DOM BOSCO, Nº 63, COND. OLIVER, CASA 19, RECREIO, RIO DE JANEIRO - RJ, CEP 22.790-701	TIPO DE OBRA: CONSTRUÇÃO
PROPRIETÁRIO: MILTON RAMOS FERNANDES FILHO		CPF: 043.175.826-35	CÓDIGO DO PROJETO: <b>21119-ARQ-EP-010-00</b>	
AUTOR DO PROJETO: LUCAS DE PINHO MULIN ARQUITETURA E CONSTRUÇÃO ME		REGISTRO: PJ47215-1	código do projeto - disciplina - etapa projetual - nº da prancha - nº da revisão RESPONSÁVEL TÉCNICO: REGISTRO: PJ47215-1	
LUCAS DE PINHO MULIN ARQUITETURA E CONSTRUÇÃO ME		LUCAS DE PINHO MULIN ARQUITETURA E CONSTRUÇÃO ME		



## 1 ÁREA DE LAZER 03

## 2 ÁREA DE LAZER 04

ESCALA 1 : 50



**ARQUITETURA | HIDROSSANITÁRIOS | ELÉTRICA | MÓVEIS | INTERIORES**

End.: R. Ana Catarina de Azevedo, n° 64, Loja 01, Centro, Itaocara - RJ  
 E-mail: mulinarquitetura@gmail.com  
 (22)99722-1887  
 www.mulinarquitetura.com  
 f/mulinarquitetura i/mulinarquitetura

DATA: 25/10/2021	ESCALA: 1 : 50	PROJETO: LUCAS MULIN COLABORADOR(A): RAPHAEL BASTOS	ENDEREÇO: R. DOM BOSCO, N° 63, COND. OLIVER, CASA 19, RECREIO, RIO DE JANEIRO - RJ, CEP 22.790-701	TIPO DE OBRA: CONSTRUÇÃO
PROPRIETÁRIO: MILTON RAMOS FERNANDES FILHO		CPF: 043.175.826-35	CÓDIGO DO PROJETO: 21119-ARQ-EP-011-00	
AUTOR DO PROJETO: LUCAS DE PINHO MULIN ARQUITETURA E CONSTRUÇÃO ME		REGISTRO: PJ47215-1	código do projeto - disciplina - etapa projetual - n° da prancha - n° da revisão RESPONSÁVEL TÉCNICO: REGISTRO: PJ47215-1	
			LUCAS DE PINHO MULIN ARQUITETURA E CONSTRUÇÃO ME	

**PROJETO BÁSICO DE ARQUITETURA PARA CONSTRUÇÃO DE EDIFICAÇÃO RESIDENCIAL UNIFAMILIAR DE TRÊS PAVIMENTOS, INSCRITA NA PMRJ SOB N° 0356963-9, SITUADA À RUA DOMINGOS BOSCO, N° 63, CONDOMÍNIO OLIVER, LT 12 QD 3, CASA 19, RECREIO DOS BANDEIRANTES, RIO DE JANEIRO - RJ, CEP 22.790-701**